

CHÂTEAU DE L'ARDOISIÈRE 1737

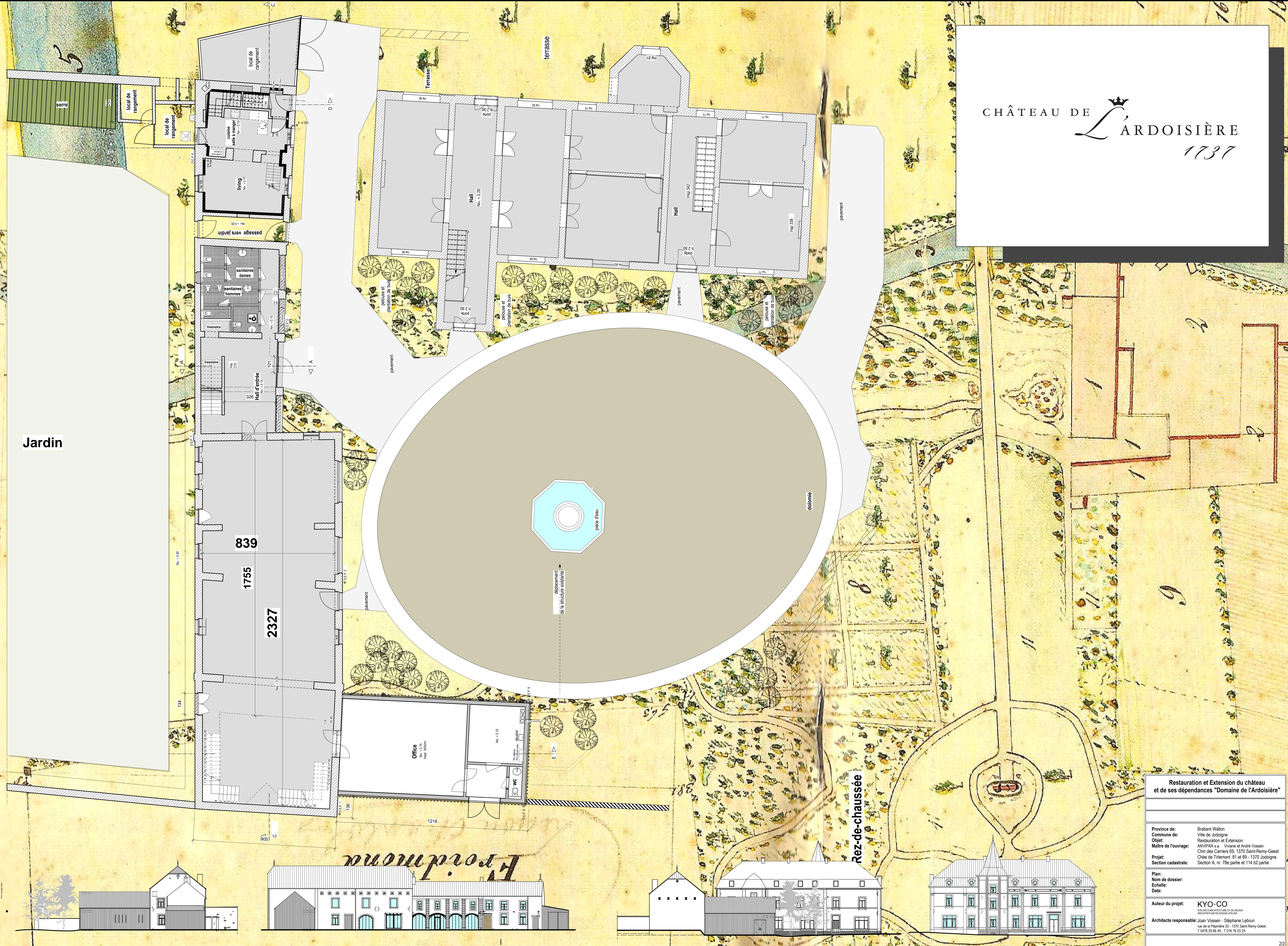

Jardin

Rez-de-chaussée

Restauration et Extension du château et de ses dépendances "Domaine de l'Ardoisière"	
Province de:	Brabant Wallon
Commune de:	Ville de Jodoigne
Objet:	Restauration et Extension
Maître de l'ouvrage:	ANVIMAS s.a. Viviane et André Vossen, Chin des Carriers 69, 1370 Saint-Remy-Geest
Projet:	Chêne de Tirlémont 81 et 89 - 1370 Jodoigne
Section cadastrale:	Section A, n. 79e partie et 114 b2 partie
Plan:	
Nom de dossier:	
Echelle:	
Date:	
Auteur du projet:	KYO-CO
Architecte responsable:	Joan Vossen - Stéphanie Lebrun rue de la Piprière 20 - 1370 Saint-Remy-Geest T 0478 29 66 49 - T 016 76 03 25

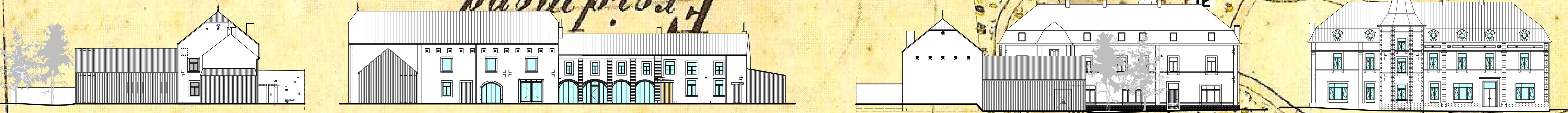

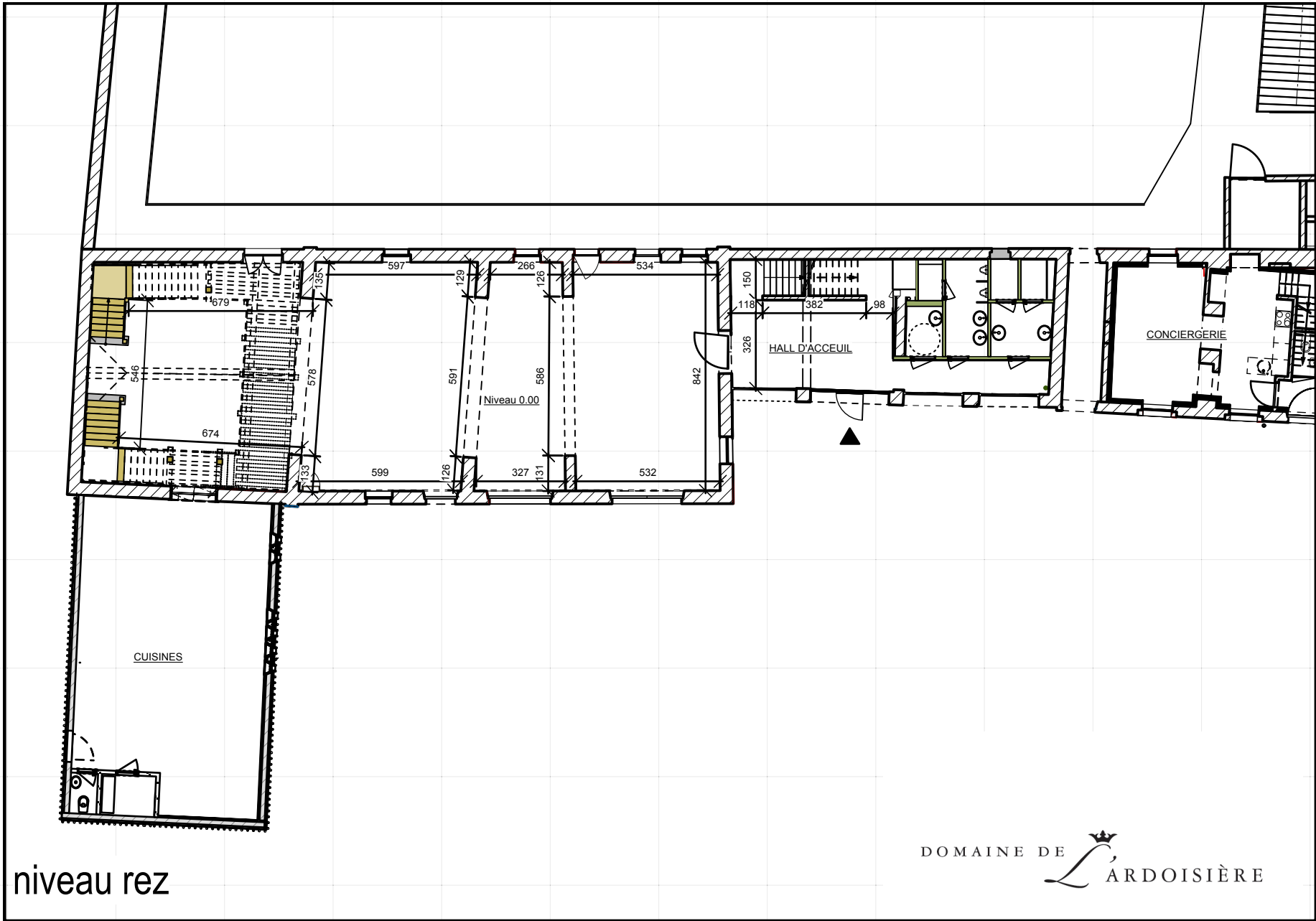

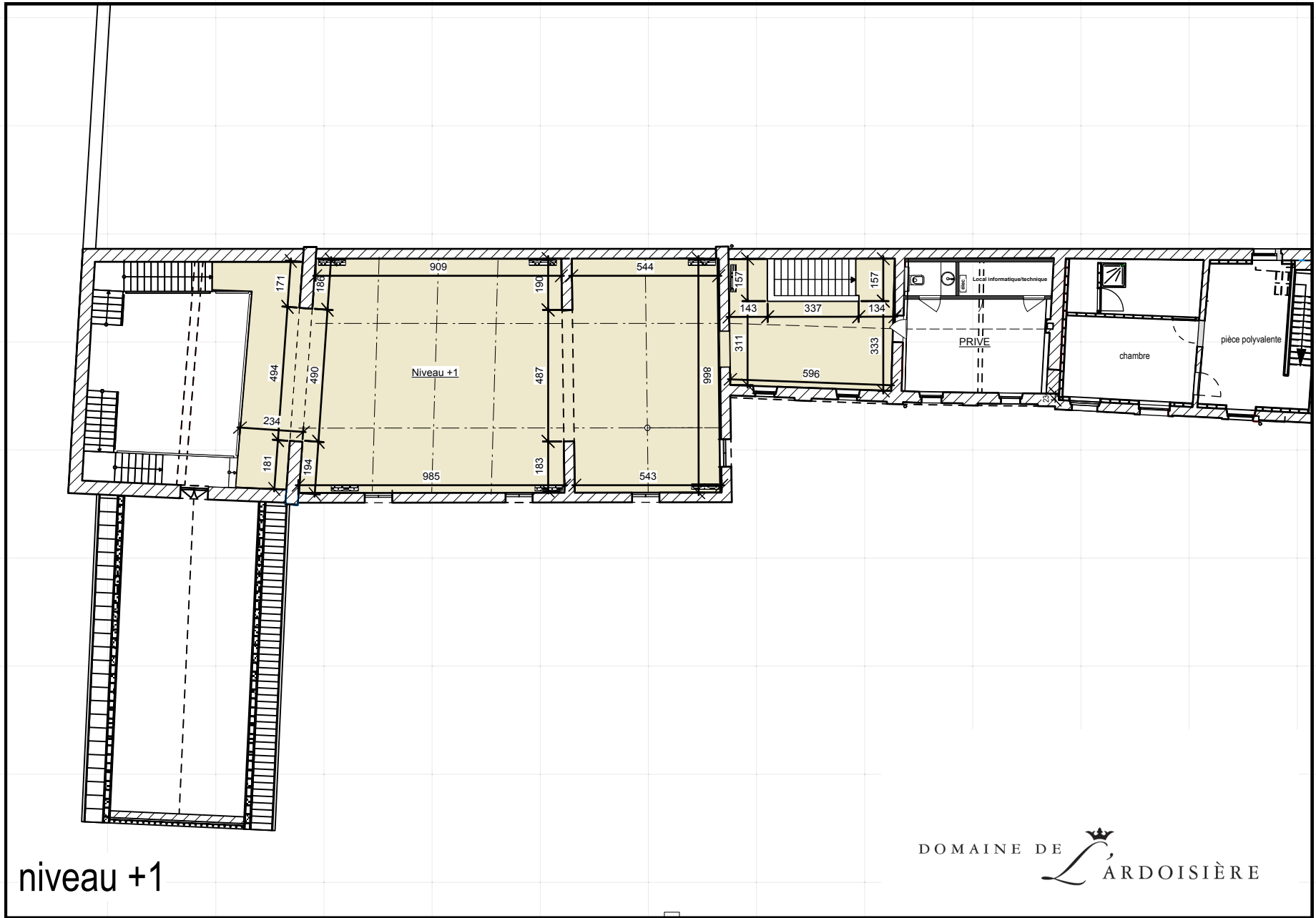

niveau rez

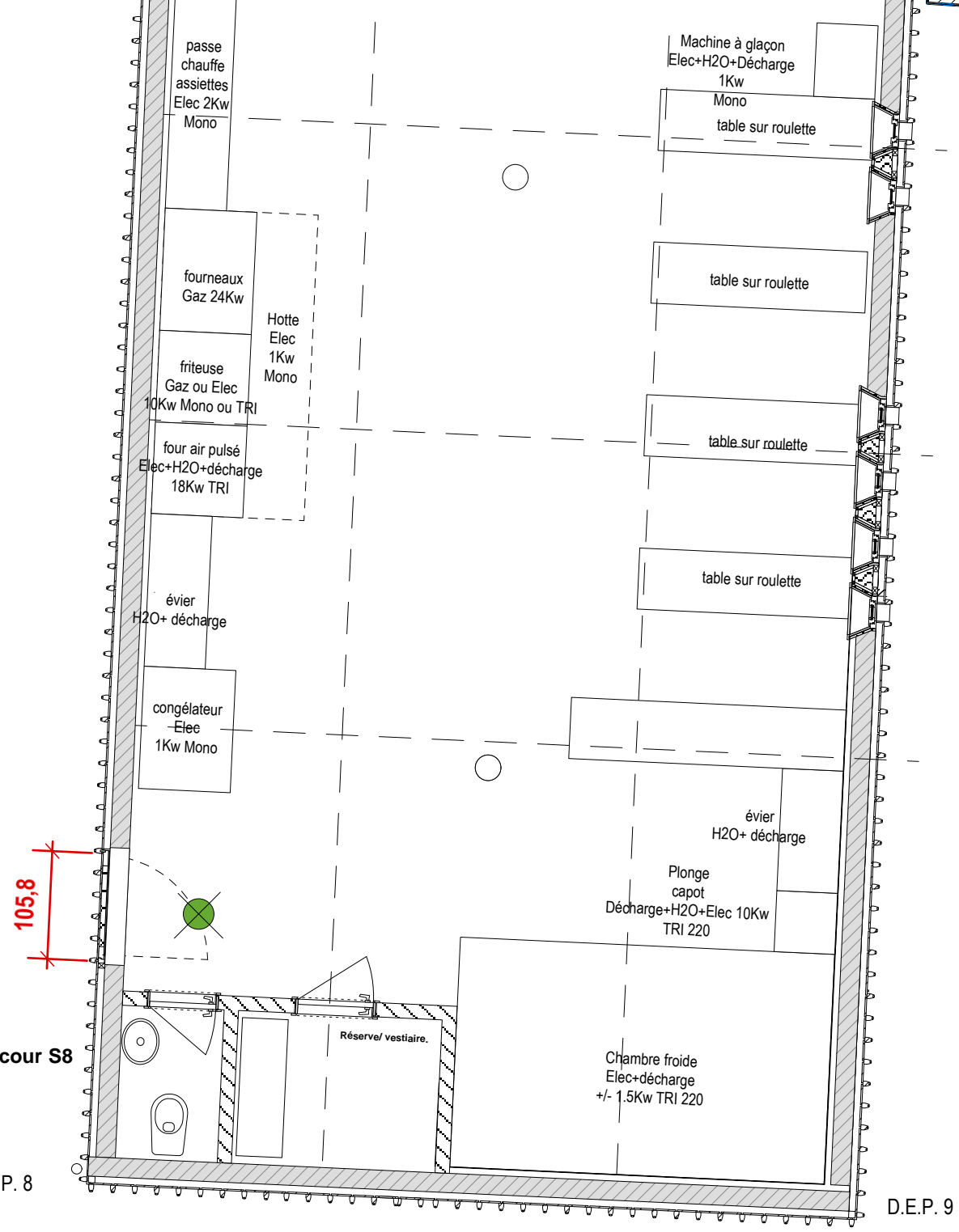
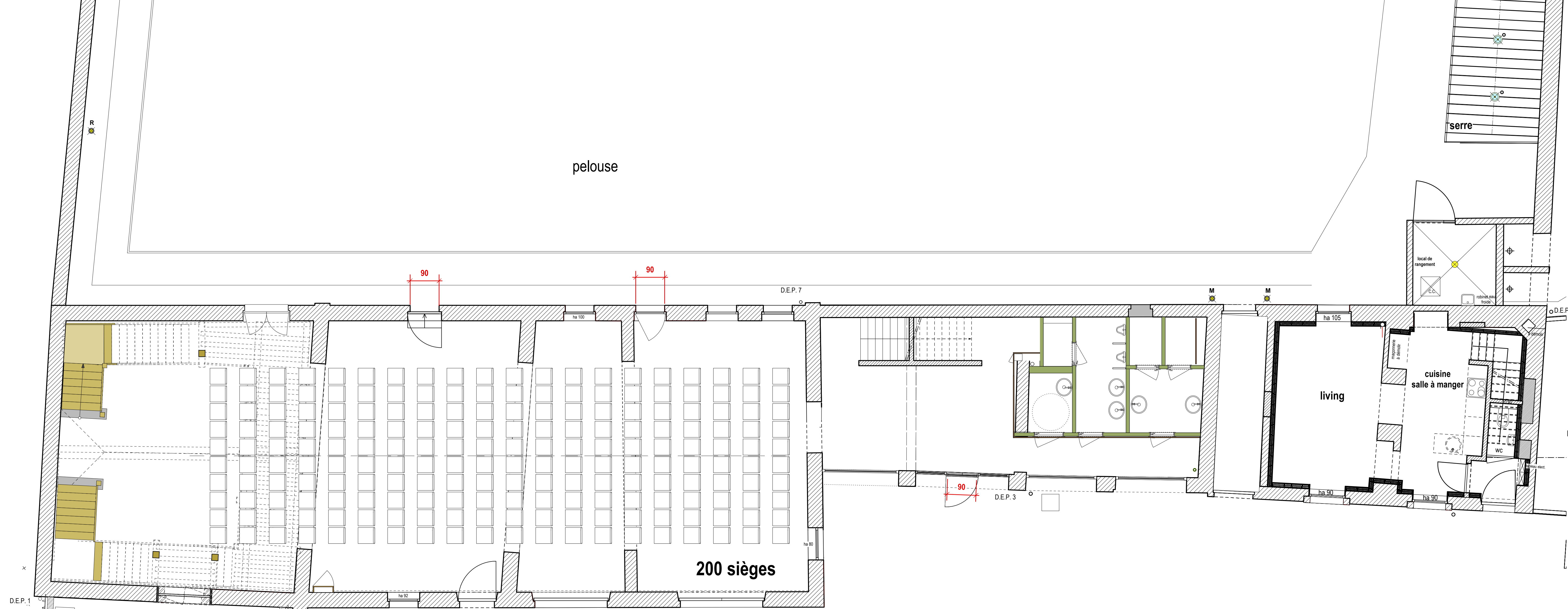

niveau +1



DOMAINE DE

 ARDOISIÈRE

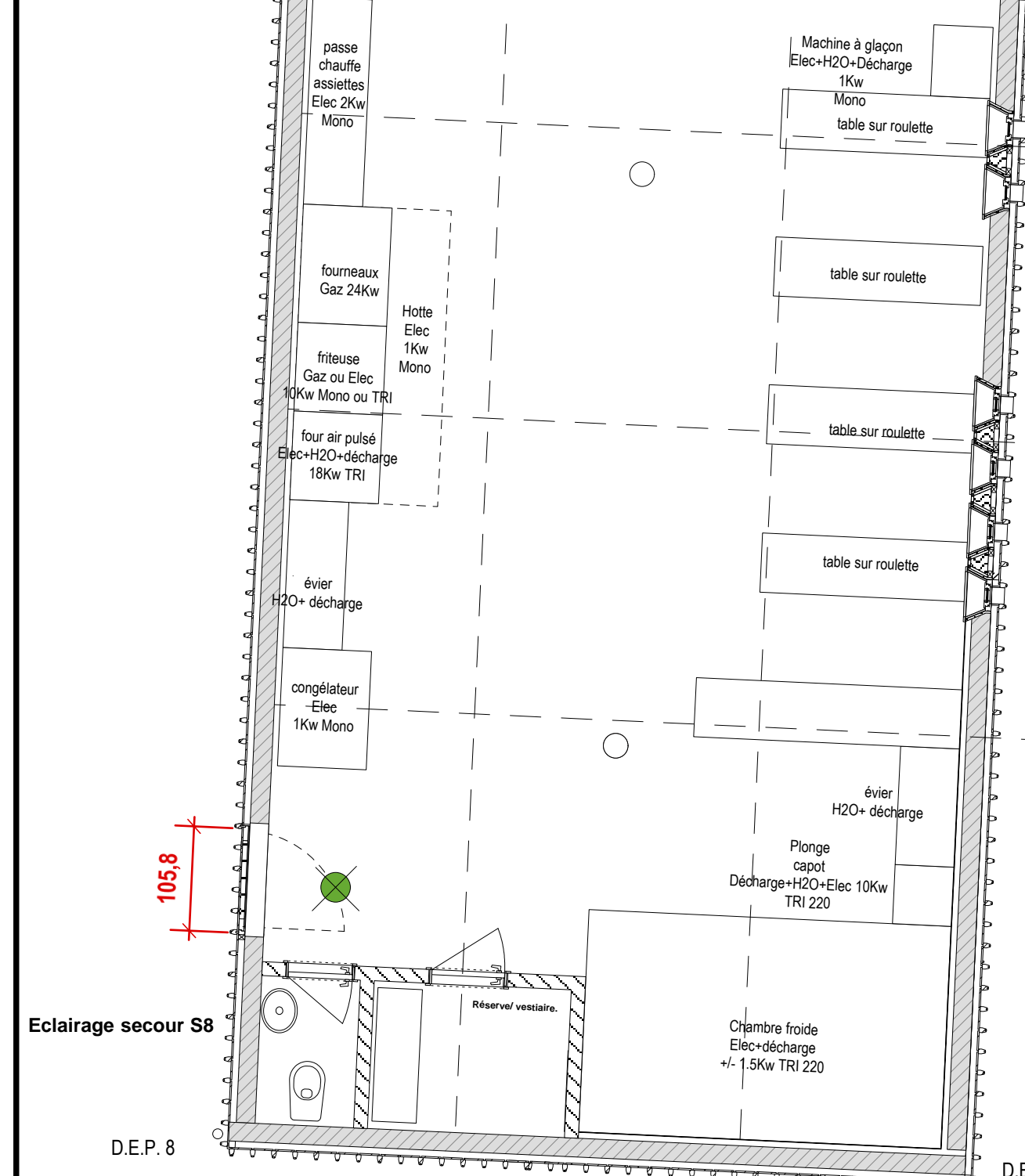
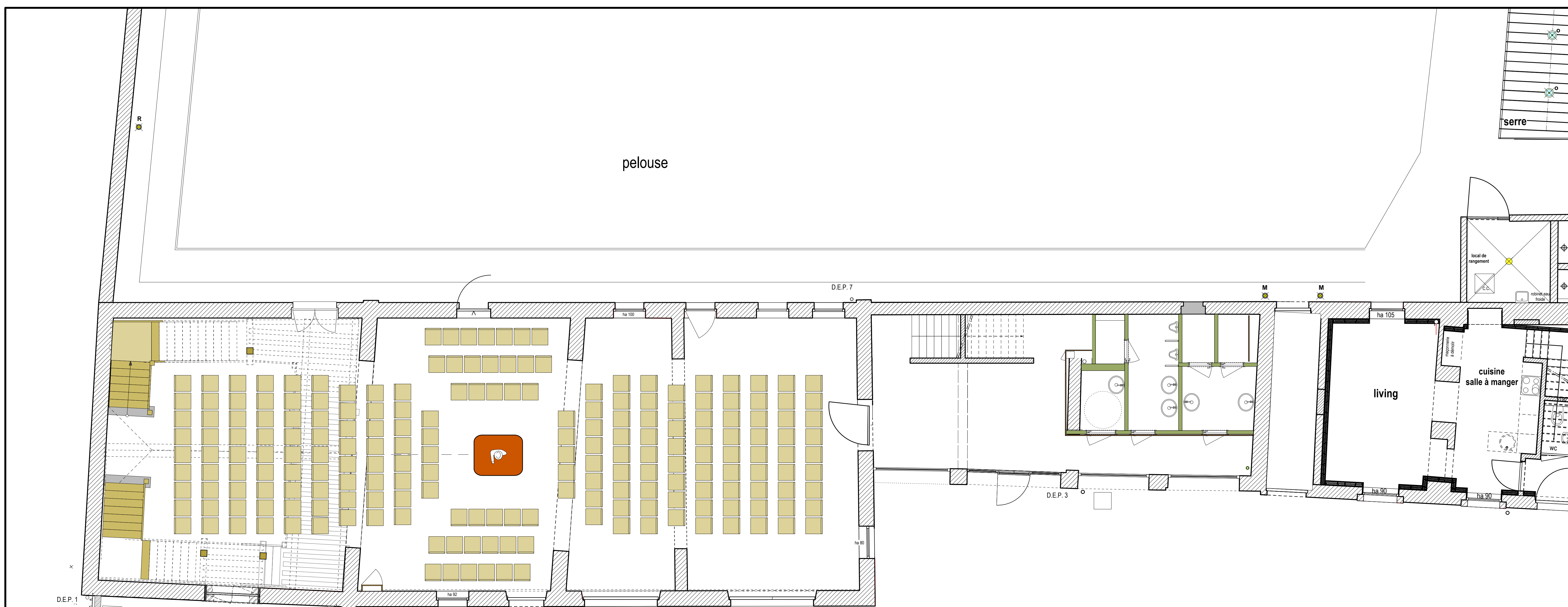
Rez de chaussée :
 Conférence - 200 p.



DOMAINE DE

 ARDOISIÈRE

Rez de chaussée :
 Conférence - 230 p.

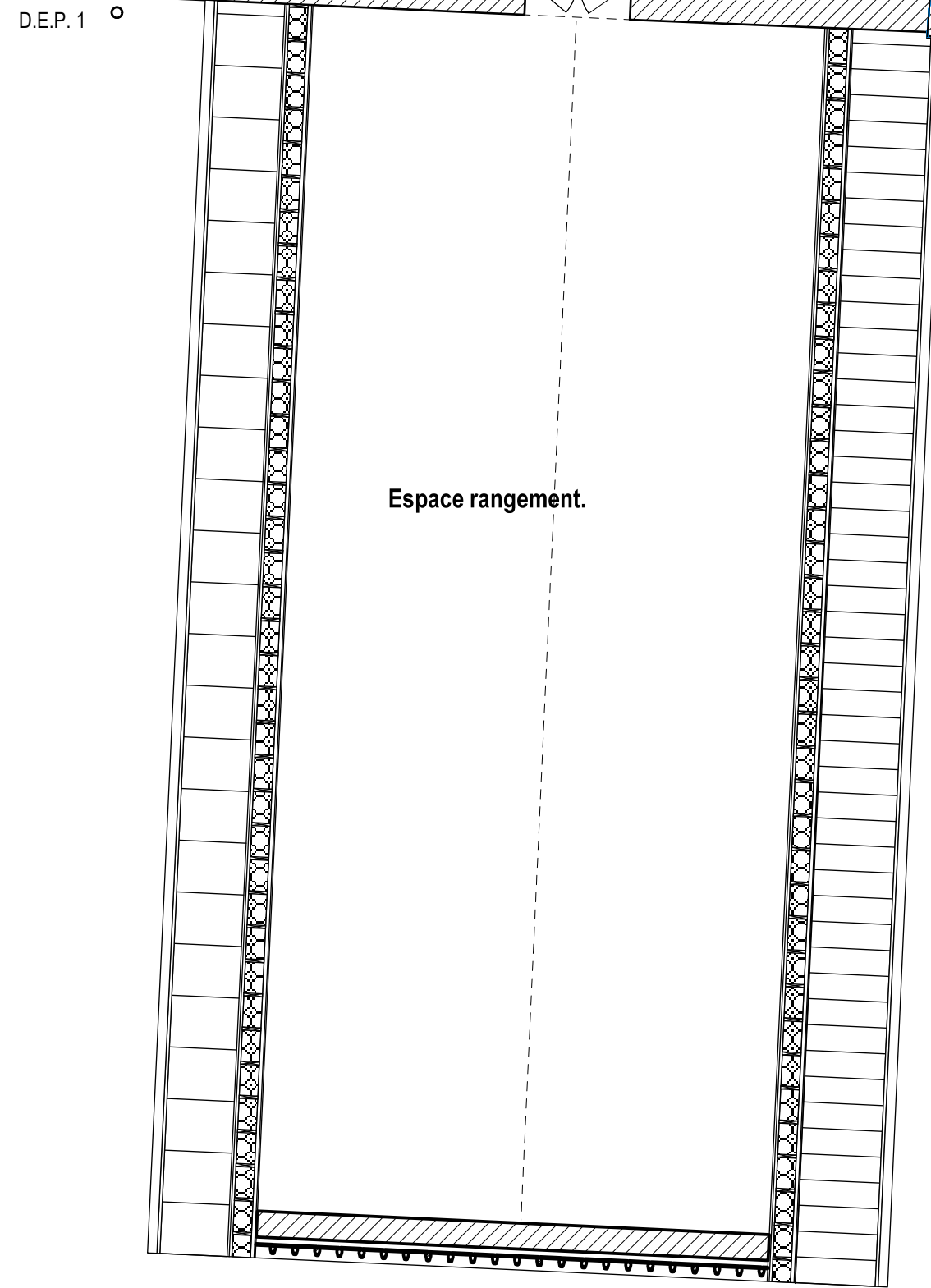
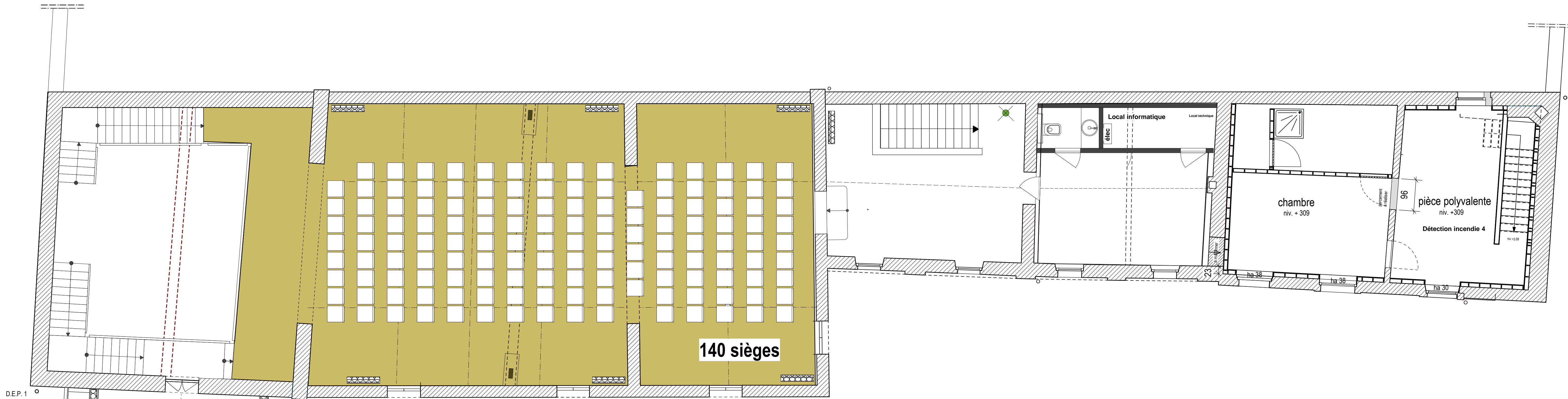

DOMAINE DE
*L'*ARDOISIÈRE

1er étage :
 Conférence - 140 p.

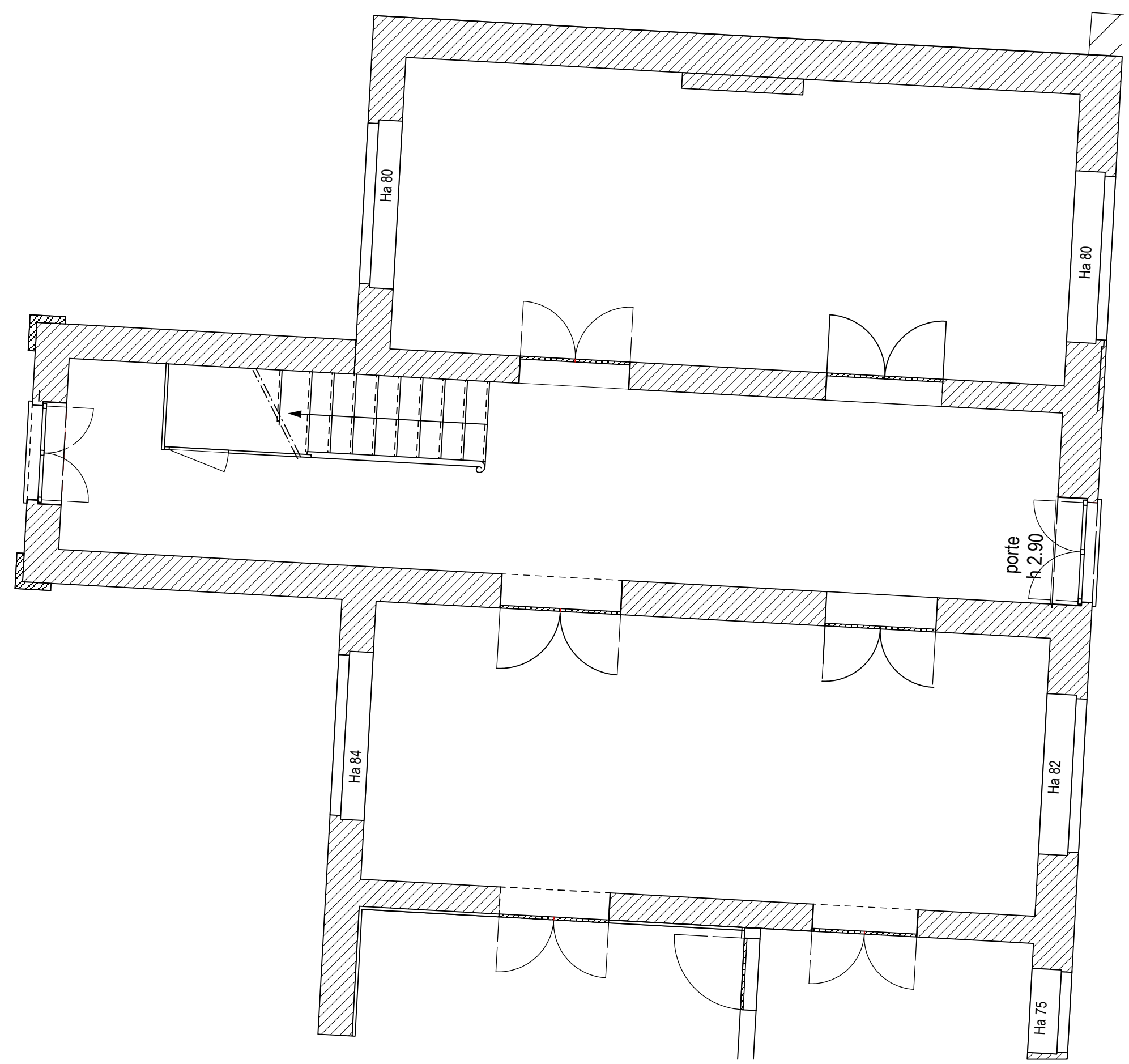

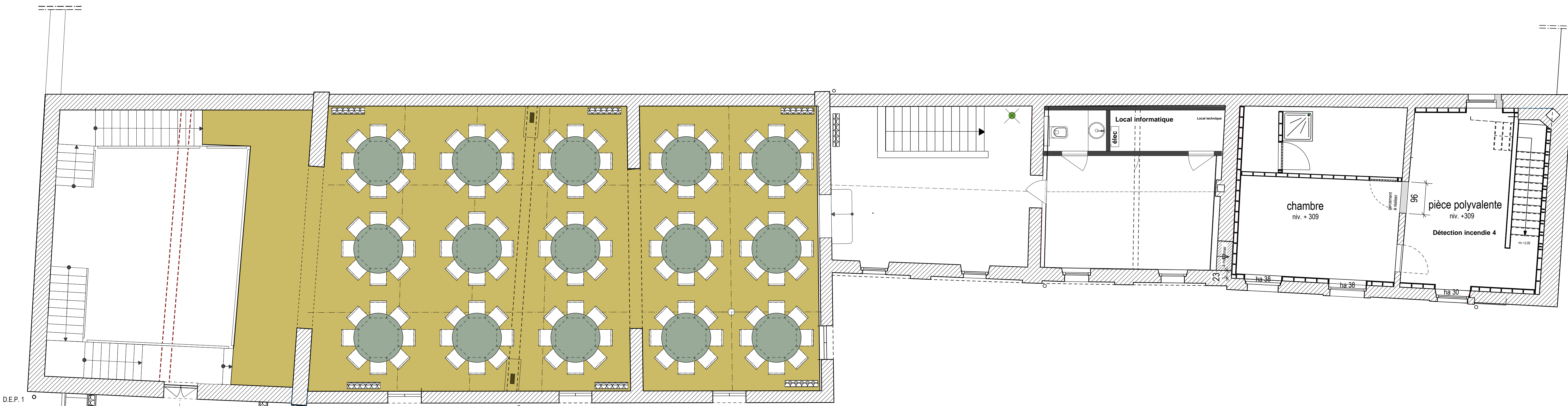

D.E.P. 1

Espace rangement.

DOMAINE DE

 ARDOISIÈRE

1er étage :
 Dîner - 150 p.

